

SÜDWESTEN

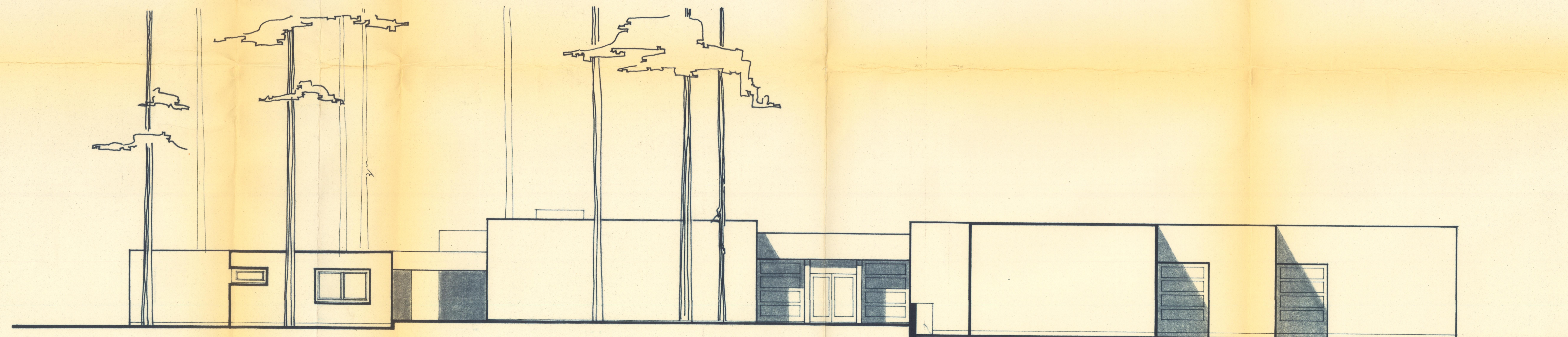

SÜDOSTEN

Bauaufsichtlich geprüft
Berlin-Zehlendorf, den 30.12.1966
Bezirksamt Zehlendorf von Berlin
Abt. Bau- und Wohnungswesen
Bauaufsichtsamt
I. A.

[Signature]

Zum Entscheid-Nr. 572 vom 30.12.1966
Bezirksamt Zehlendorf von Berlin
Abt. Bau- und Wohnungswesen
Bauaufsichtsamt



Genehmigt durch Bauschein Nr. 572 vom 30.12.1966
Bezirksamt Zehlendorf von Berlin
Abt. Bau- und Wohnungswesen
Bauaufsichtsamt

C

22

C

BAUVORHABEN ARCHIV U. AUSSTELLUNGSGEBÄUDE DER BRÜCKE	
M=1:100	BERLIN-DAHLEM KÄUZEHNSTEIG 8
ANSICHTEN	
BAUHERR: DER SENAT VON BERLIN	
ANTRAGSTELLER: <i>[Signature]</i>	
FÜR DIE DURCHFÜHRUNG: DER SENATOR FÜR BAU- U. WOHNUNGSWESEN IM AUFTRAG: <i>[Signature]</i>	
BERLIN-WILMERSDORF, DEN 27. MAI 1966	
LFD. NR. 17256	BL. NR. 9